



PATAH TULANG PANJANG

“Long Bone Fracture”



Kesehatan adalah investasi untuk Senyum bahagia dan Hidup sejahtera hingga usia lanjut bersama keluarga tercinta...



Teknik Penangan Patah Tulang Panjang

ORIF (Open Reduction Internal Fixation)

indikasi:

- Closed Reduction tidak memungkinkan dicapai
- Soft tissue interposed
- Unstable Fracture
- Disertai dengan gangguan vascular
- Fracture patologis
- dll

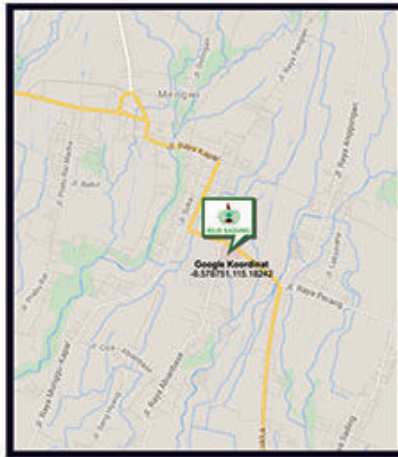
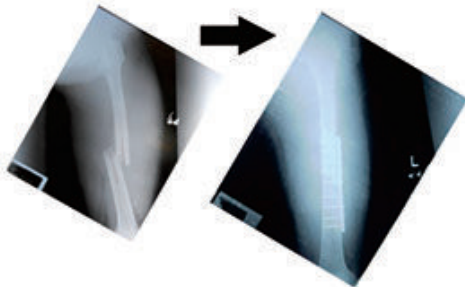

Untuk penanganan dan informasi tentang Stroke kunjungi Klinik Saraf RSUD Badung . Dokter Spesialis kami siap membantu Anda.

Jalan Raya Kapal - Mangrupa Badung
Telp : 0361 - 9006812, 9006813
Fax : 0361 - 4427218
Email : rsudbadung@gmail.com
Website : rsudmangusada.badungkab.go.id



02/B.HMS-IV.2015 Rev.1

Jenis-Jenis Patah Tulang Panjang

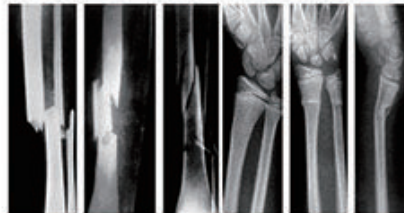

Complete fractures: (a) transverse; (b) segmental and (c) spiral. Incomplete fractures: (d) buckle or torus and (e, f) greenstick.

Proses alamiah penyembuhan patah tulang

3 stages

- Inflammatory
- Reparatory
- Remodelling

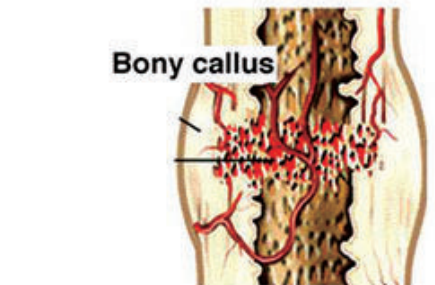
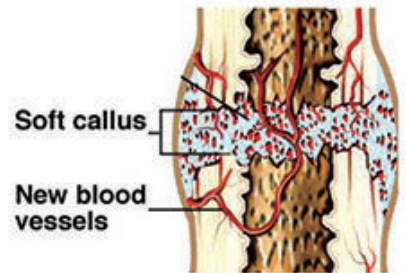

Tujuan Penanganan Patah Tulang

- Menghilangkan Nyeri
- Mengembalikan dan mempertahankan posisi tulang yang benar
- Memberikan kesempatan tulang untuk nyambung (Union)
- Mengembalikan fungsi extremitas dan aktifitas pasien seperti sediakala



Apa itu patah tulang ?

Patah tulang (fracture) adalah hilangnya continuitas tulang.



Apa tanda-tanda patah tulang?

Riwayat pasien:

- riwayat jatuh, terpluntir, benturan, kecelakaan
- Pasien biasanya mengeluh nyeri pada extremitas yang terkena, tambah keras bila digerakkan, extremitas yang terkena tidak bisa digunakan.

Pemeriksaan:

- Adanya deformitas (bengkok, memendek, terpluntir)
- Nyeri tekan
- Pergerakan yang abnormal
- Pemeriksaan X-Ray (Rontgen)

