

## "Healthy Teet for Healthy Life"

Penyakit gigi dan gusi merupakan penyakit yang mudah dicegah dengan rutin kontrol ke dokter gigi setiap 6 bulan sekali, pola makan sehat, serta menyikat gigi minimal 2 kali sehari pagi setelah sarapan dan malam sebelum tidur.



Masalah yang harus dihadapi dokter gigi sehari-hari adalah pasien datang dalam keadaan sakit. Merawat pasien anak lebih sulit daripada orang dewasa, mencegah rasa sakit paling penting. Bila karies terdiagnosa dini perawatannya lebih mudah, sederhana dan tidak membutuhkan waktu yang lama.

### 4. Mempertahankan dan memperbaiki penampilan

Anak mulai memperhatikan penampilannya sejak dapat bersosialisasi. Mereka ingin seperti temannya dan tidak mau dikritik oleh temannya. Bila mereka dicemooh oleh teman karena giginya, dapat terjadi trauma psikologis.

| Primary Teeth |                  |              |             |
|---------------|------------------|--------------|-------------|
|               | Upper Teeth      | Erupt        | Shed        |
|               | Central Incisor  | 8-12 Months  | 6-7 Years   |
|               | Lateral Incisor  | 9-13 Months  | 7-8 Years   |
|               | Canine (Cuspids) | 16-22 Months | 10-12 Years |
|               | First Molar      | 13-19 Months | 9-11 Years  |
|               | Second Molar     | 25-33 Months | 10-12 Years |
|               | Lower Teeth      | Erupt        | Shed        |
|               | Second Molar     | 23-31 Months | 10-12 Years |
|               | First Molar      | 14-18 Months | 9-11 Years  |
|               | Canine (Cuspids) | 17-23 Months | 9-12 Years  |
|               | Lateral Incisor  | 10-16 Months | 7-8 Years   |
|               | Central Incisor  | 6-10 Months  | 6-7 Years   |

Jalan Raya Kapal - Mangupura Badung  
Telp : 0361 - 9006812, 9006813  
Fax : 0361 - 4427218  
Email : rsudbadung@gmail.com  
Website : rsudmangusada.badungkab.go.id



12/B.HMS-X.2013 Rev. 1



## Perawatan Gigi Susu



## Perawatan Gigi Susu

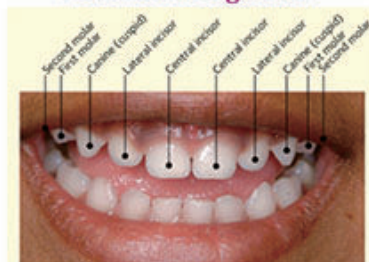

Periode gigi anak (gigi susu) dimulai 6 bulan ketika gigi pertama tumbuh dan jumlahnya akan lengkap menjadi 20 buah pada usia 24 bulan.

### Fungsi Gigi Susu

1. Untuk fungsi mengunyah, dan merangsang pertumbuhan rahang.
2. Untuk fungsi bicara, gigi depan khususnya mempunyai peranan penting untuk pengucapan.
3. Untuk pembimbing arah bagi gigi pengganti.
4. Menyediakan tempat bagi gigi pengganti.

### Cara merawat Gigi Susu

1. Ajari anak untuk menggosok gigi sedini mungkin
2. Jika anak belum bisa menggunakan sikat gigi, usaplah gigi anak saat akan tidur malam dengan kain kassa atau cotton bud basah.

3. Jangan biasakan memberikan dot susu menempel pada mulut anak selama anak tertidur.
4. Latih anak mulai minum dari gelas.
5. Saat gigi susu pertamanya sudah mulai goyang, jangan langsung mencabutnya dengan tangan.
6. Kunjungi dokter gigi untuk dilakukan perawatan, penambalan dan pencabutan gigi susu.

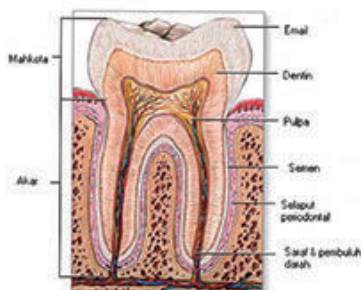

### Alasan merawat gigi susu

1. Mempertahankan lengkung rahang. Kehilangan dini gigi sulung adalah penyebab lokal terjadinya maloklusi. Gigi sulung harus tetap dirawat dan dipertahankan karena merupakan penjaga ruang pertumbuhan gigi yang paling baik.
2. Mempertahankan kesehatan dalam rongga mulut.

Anak yang mempunyai sedikit gigi yang karies jumlah kuman yang ada di dalam mulutnya sedikit. Mengurangi jumlah gigi yang berlubang (dengan merawatnya) juga akan mengurangi jumlah gigi permanen yang karies.

### Pertumbuhan Gigi



3. Mencegah dan menghilangkan rasa sakit. Di lihat dari sudut penderita, orang tua maupun dokter gigi mencegah rasa sakit lebih mudah daripada mengobati.

Ayo Sikat Gigi,  
minimal 2 x sehari...!!

